

**Agenzia del Territorio  
CATASTO FABBRICATI  
Ufficio Provinciale di  
Verona**

Dichiarazione protocollo n. VR0091104 del 18/03/2010

Planimetria di u.i.u. in Comune di Grezzana

Via Rial

civ.

Identificativi Catastali:

Sezione:

Foglio: 5

Particella: 690

Subalterno: 2

Compilata da:

Martini Umberto

Iscritto all'albo:

Geometri

Prov. Verona

N. 800

Scheda n. 1

Scala 1:200

### PIANO SCANTINATO

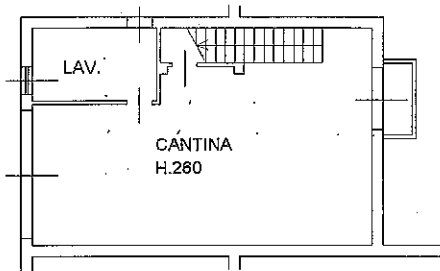

### PIANO TERRA

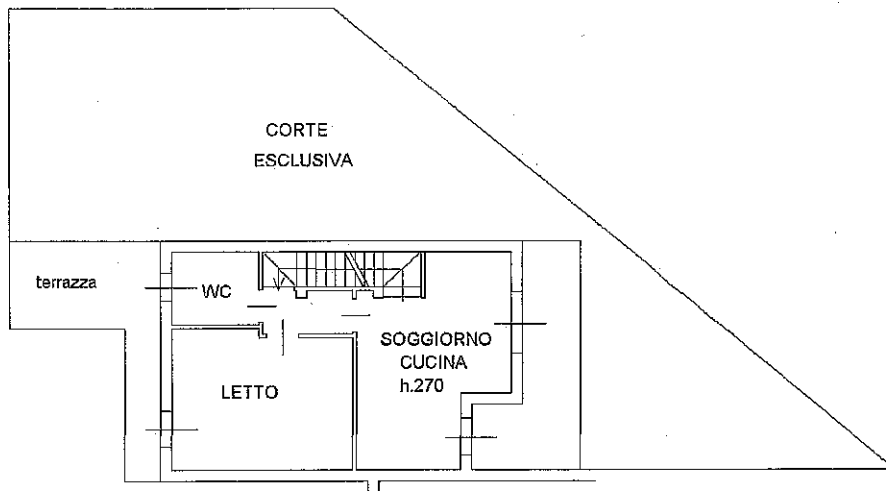

### PIANO PRIMO

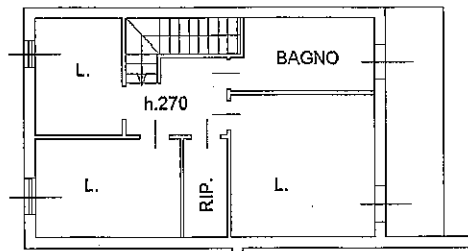

orientamento

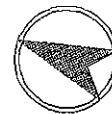

Ultima planimetria in atti

**Agenzia del Territorio  
CATASTO FABBRICATI  
Ufficio Provinciale di  
Verona**

Dichiarazione protocollo n. VR0295655 del 05/10/2004

Planimetria di u.i.u. in Comune di Grezzana

Via Rial

civ. SNC

Identificativi Catastali:

Sezione:  
Foglio: 5  
Particella: 690  
Subalterno: 4

Compilata da:  
Campedelli Daniele

Iscritto all'albo:  
Geometri

Prov. Verona

N. 2056

Scheda n. 1

Scala 1:200

Piano scantinato

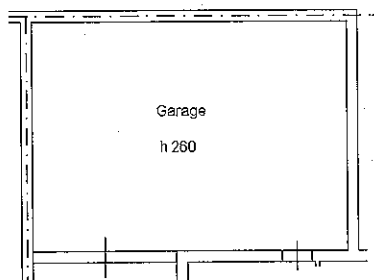

Catasto dei Fabbricati - Situazione al 27/05/2022 - Comune di GREZZANA(E171) - < Foglio 5 - Particella 690 - Subalterno 4 >  
VIA RIAL n. SNC Piano S1

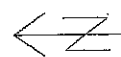

Ultima planimetria in atti